

Sistemi paesistici

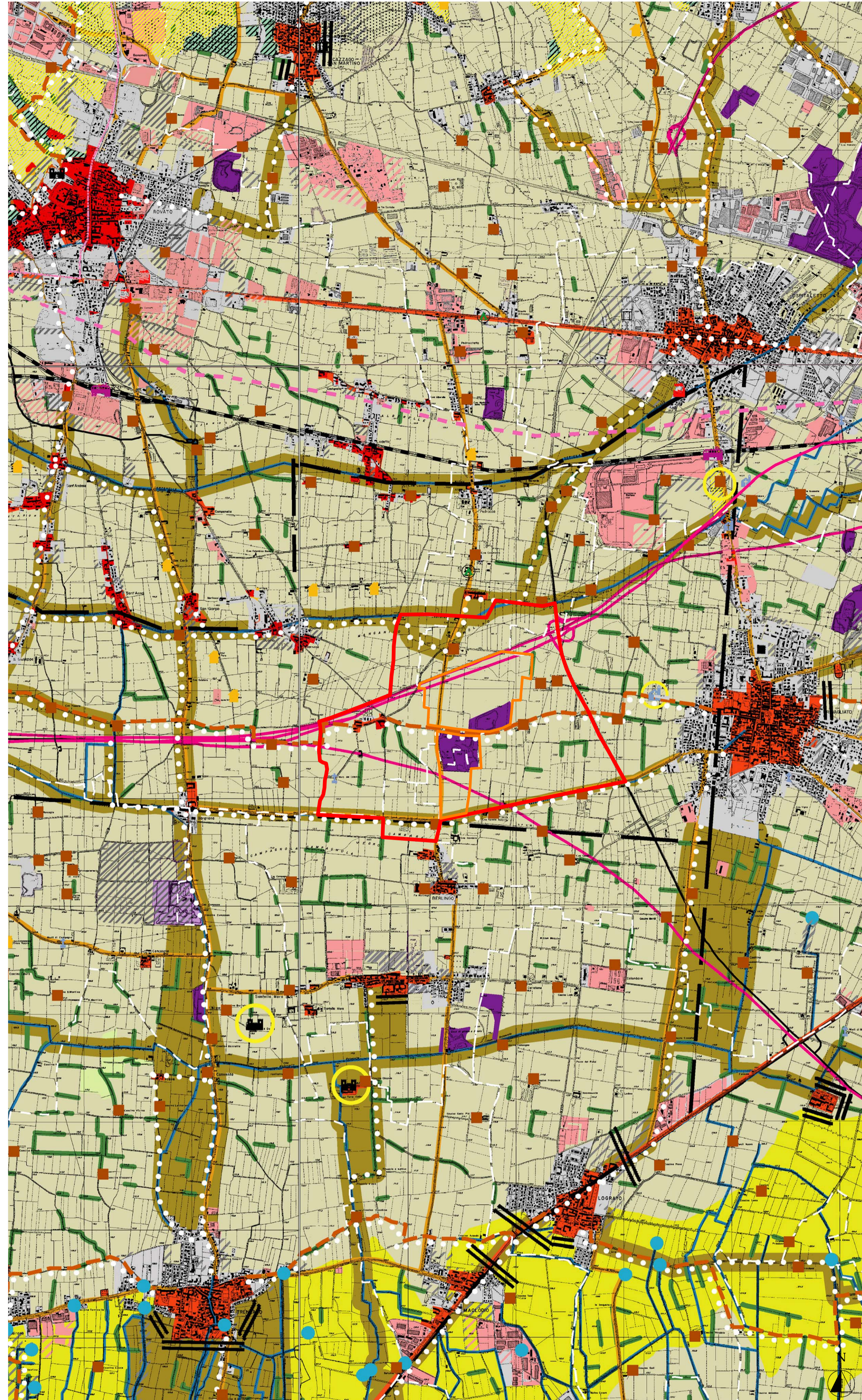

Reti ecologiche

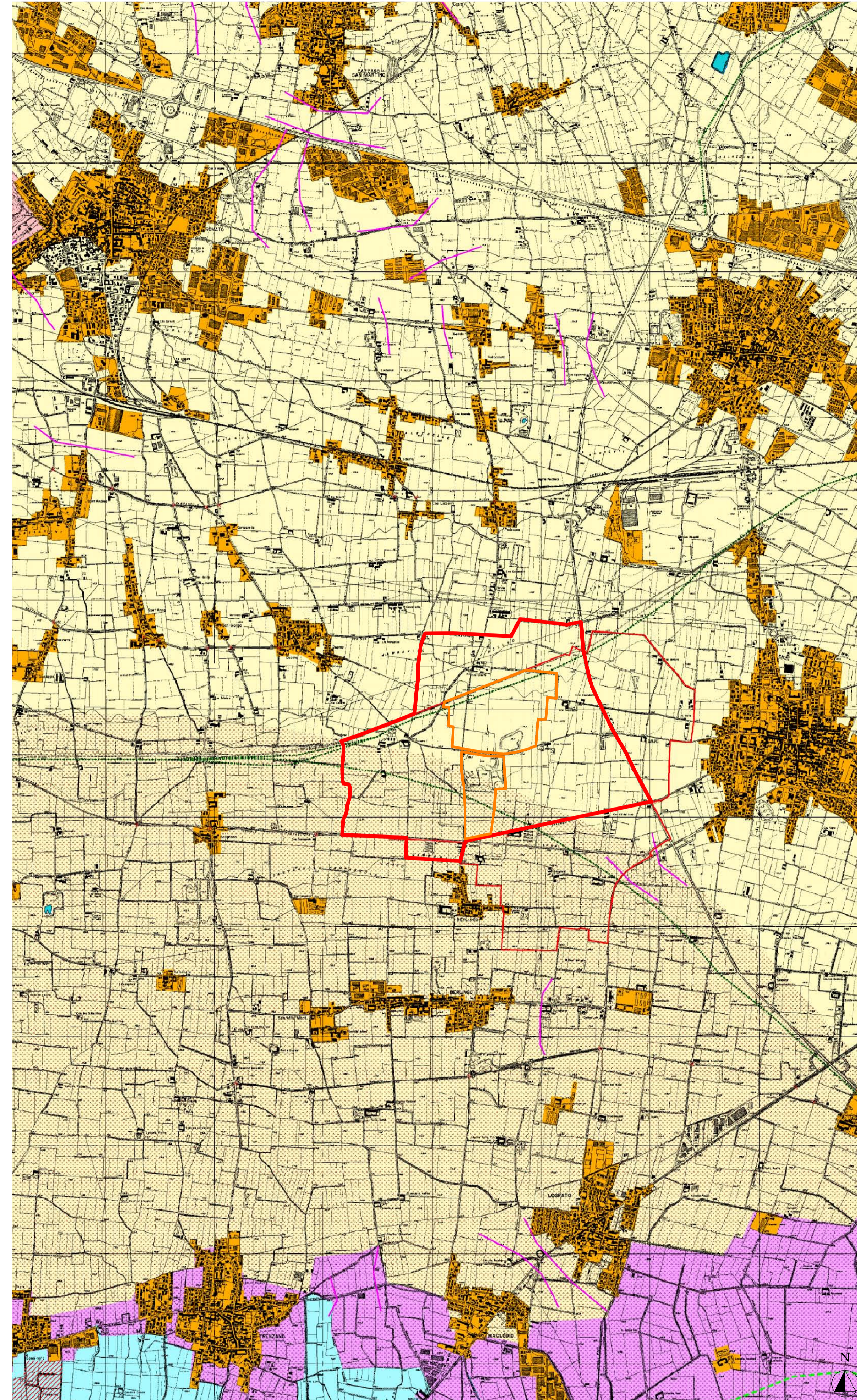

Struttura e mobilità

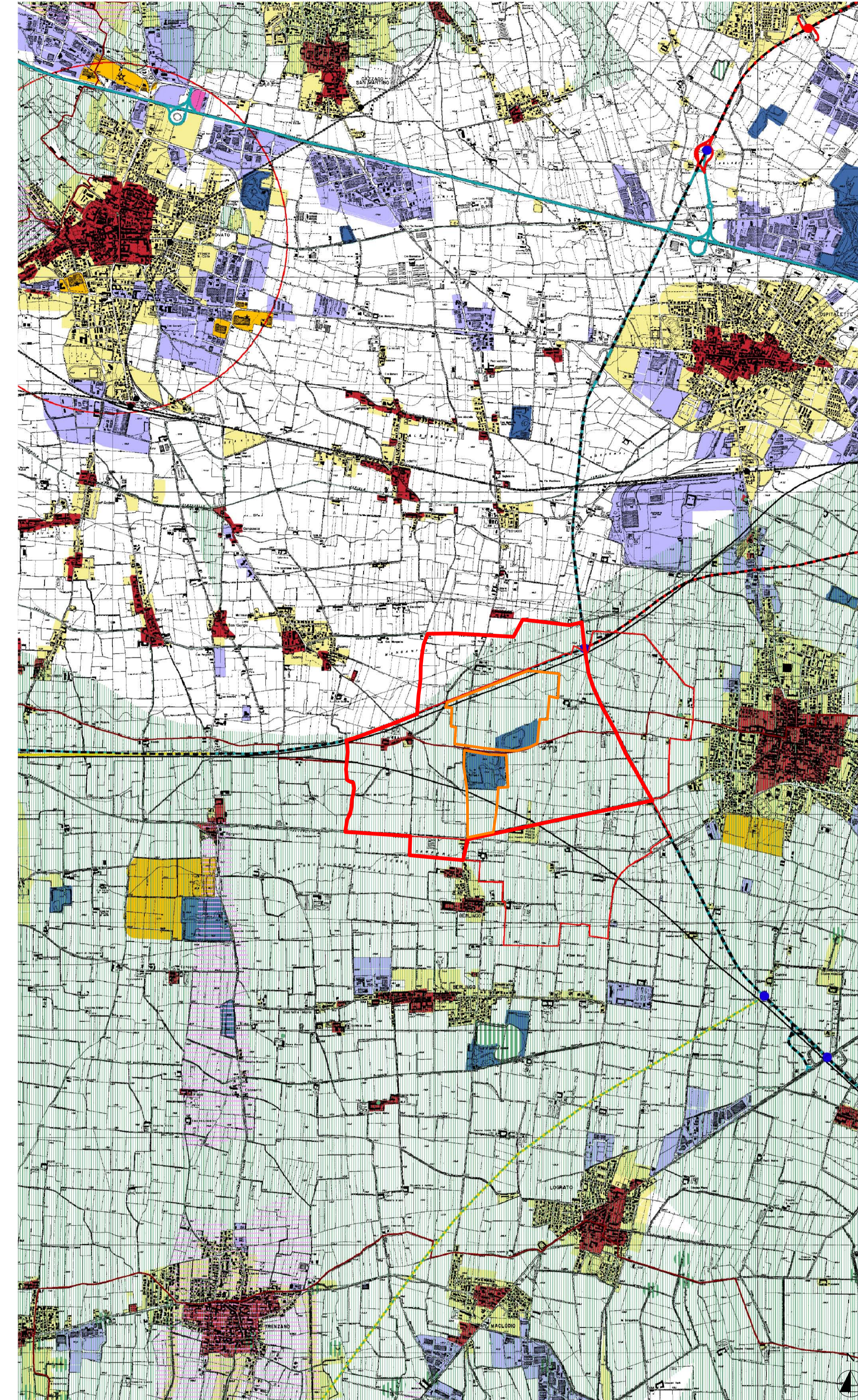

INQUADRAMENTO TERRITORIALE

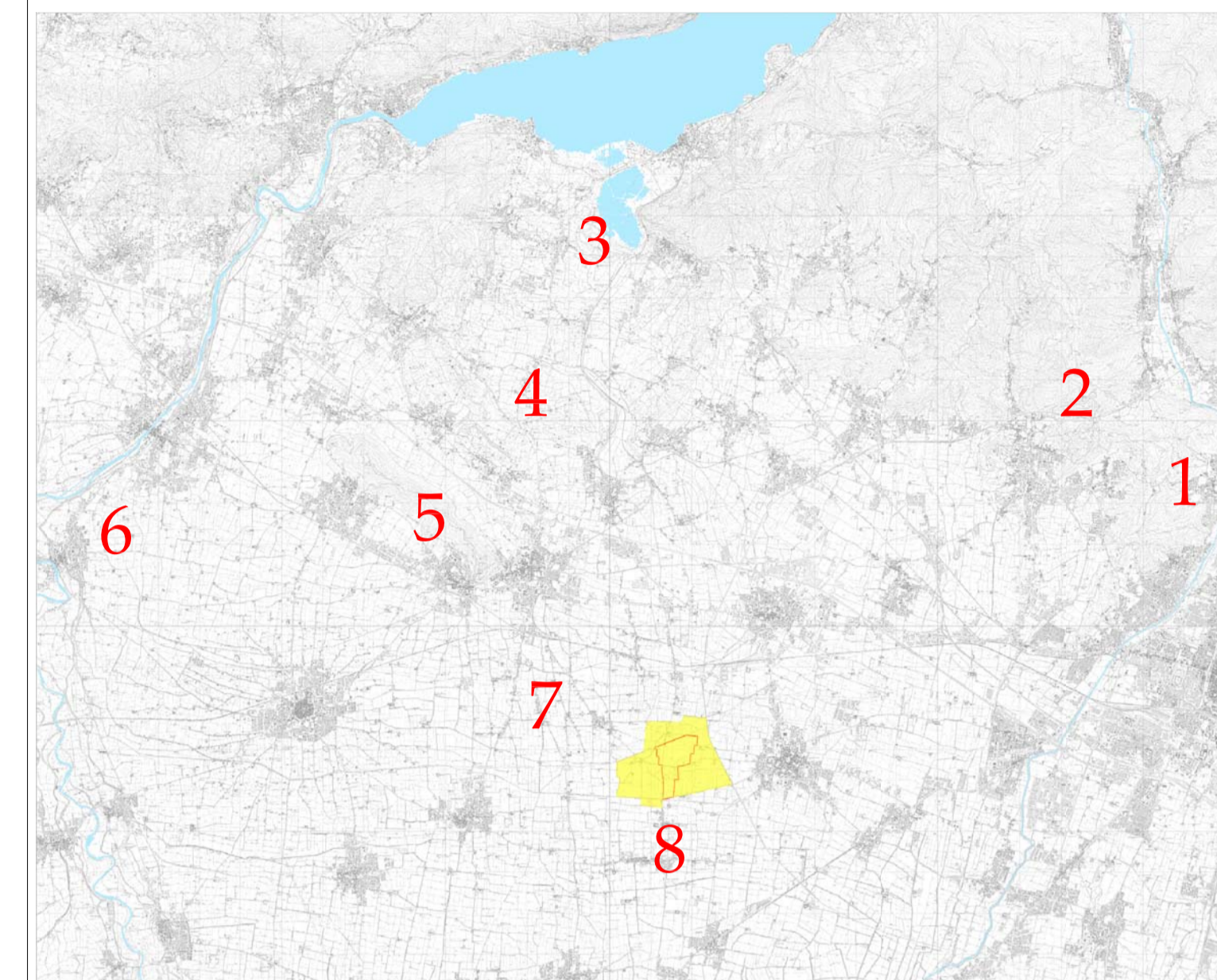

Se osserviamo il territorio della Franciacorta esteso a una scala territoriale più ampia fino all'area-studio della Macogna (8), possiamo rilevare una serie di ambiti naturalistici di pregio:

- 1- Ambito del fiume Mella
- 2- Ambito delle colline (Brescia, Cellatica, Collebeato, Gussago, Rodengo Saliano) lungo l'antico itinerario pedemontano fino alla strada valeriana
- 3- Ambito delle Torbiere e del Sobirio
- 4- Ambito dell'anfiteatro morenico
- 5- Ambito del Monte Orfano
- 6- Ambito del fiume Oglio
- 7- Ambito delle seriole-rogge fino ai fontanili
- 8- Ambito della Macogna

In questa visione del paesaggio alla scala territoriale, l'area della Macogna, con le sue conflittualità ambientali attuali, rappresentate dalle cave (ATE-14) e quelle future delle nuove infrastrutture (TAV, BRE-BE-MI), si configura come un grande recupero ambientale capace di divenire in futuro un ulteriore punto di rilevanza ambientale

- PERIMETRAZIONE AREA P.L.I.S. MACOGNA
- PERIMETRAZIONE AREA A.T.E. q14





COMUNI
BERLINGO - CAZZAGO SAN MARTINO - ROVATO - TRAVAGLIATO
 Provincia di Brescia

STUDIO INTERDISCIPLINARE PER IL RICONOSCIMENTO DEL PARCO LOCALE DI INTERESSE SOVRACOMUNALE
M A C O G N A

PROFESSIONISTI INCARICATI
 Arch. Aurelio Pezzola Arch. Dezio Paoletti
 Dott. Agr. Francesca Oggioni Dott. Geologo Fabio Plebani

COLLABORATORI
 Arch. Andrea Guerini Arch. Chiara Morando
 Arch. Laura Sottocornola Arch. Marco Vittorio Rota

INQUADRAMENTO TERRITORIALE Scala 1:25000 **1**
 Marzo 2010